

CONCEPT

Naam
KC Woldewijk 2

Bestemmingsplan
Begane grond

Stadswaarde
Presentatie tekening

Projectnummer
G190201

Titel
1:100

Bestand
01.01.2023

Bestand
01.01.2023

Bestand
01.01.2023

Bestand
01.01.2023

Bestand
01.01.2023

Bestand
01.01.2023

Bestand
01.01.2023

Bestand
01.01.2023

Bestand
01.01.2023

Bestand
01.01.2023

Bestand
01.01.2023

Bestand
01.01.2023

Bestand
01.01.2023

Bestand
01.01.2023

Bestand
01.01.2023

Bestand
01.01.2023

Bestand
01.01.2023

Bestand
01.01.2023

Bestand
01.01.2023

Bestand
01.01.2023

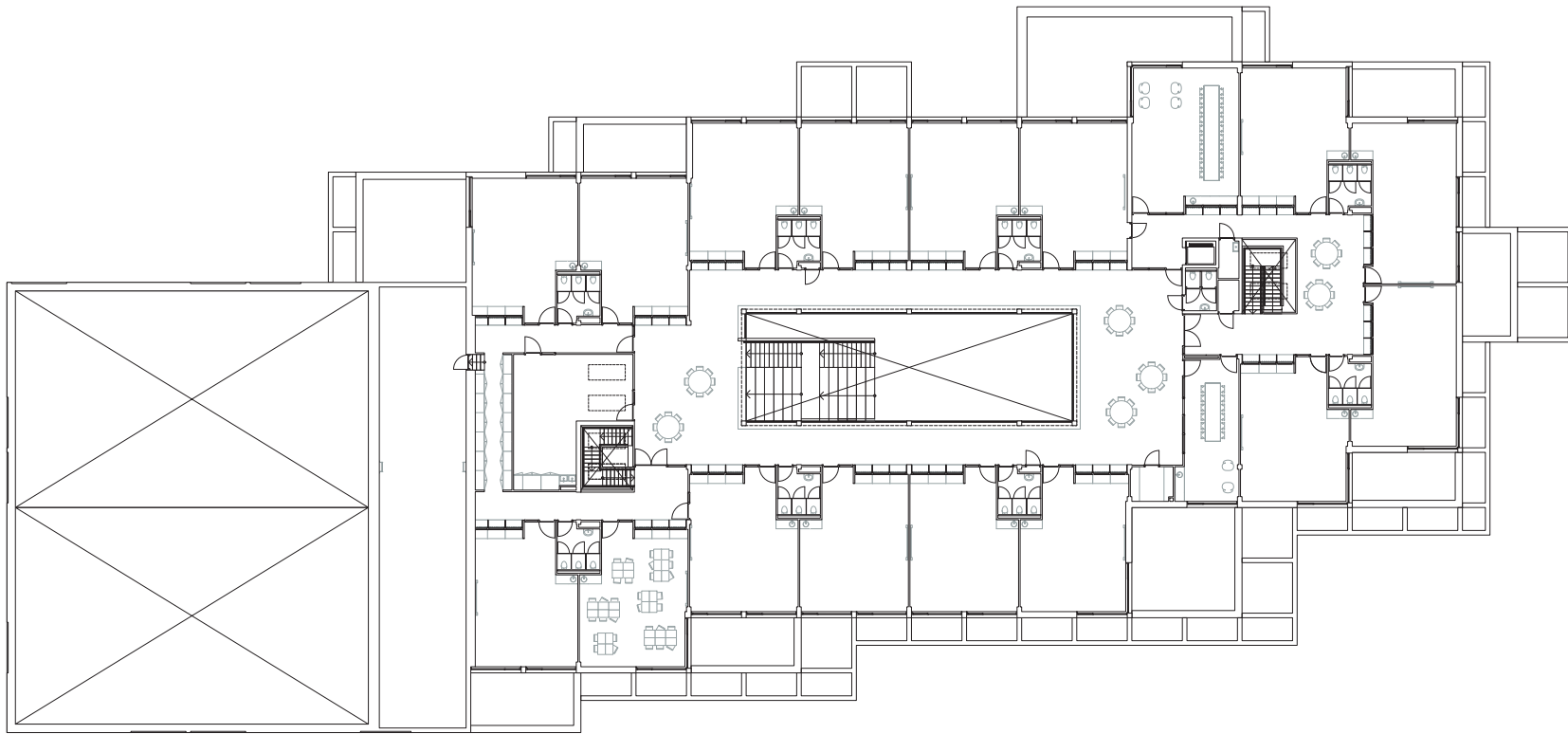

CONCEPT

Naam
KC Woldwijk 2

Bestemmingsplan
Te verdieping

Bestand
Presentatiesteekering

Projectnummer
G190201

Taal
NED

Bladnummer
Blad 003

Bestand
Gemeente Midden-Groningen

Projectnummer
AS1201 x 041

Titel
CI190201_KC Woldwijk_presentationsteekering v.02_1802

Projectnummer
G190201

Projectnummer
G190201

Projectnummer
G190201

Projectnummer
G190201

Projectnummer
G190201

Projectnummer
G190201

Projectnummer
G190201

Projectnummer
G190201

Projectnummer
G190201

Projectnummer
G190201

Projectnummer
G190201

Projectnummer
G190201

Projectnummer
G190201

Projectnummer
G190201

Projectnummer
G190201

Projectnummer
G190201

Projectnummer
G190201

Projectnummer
G190201

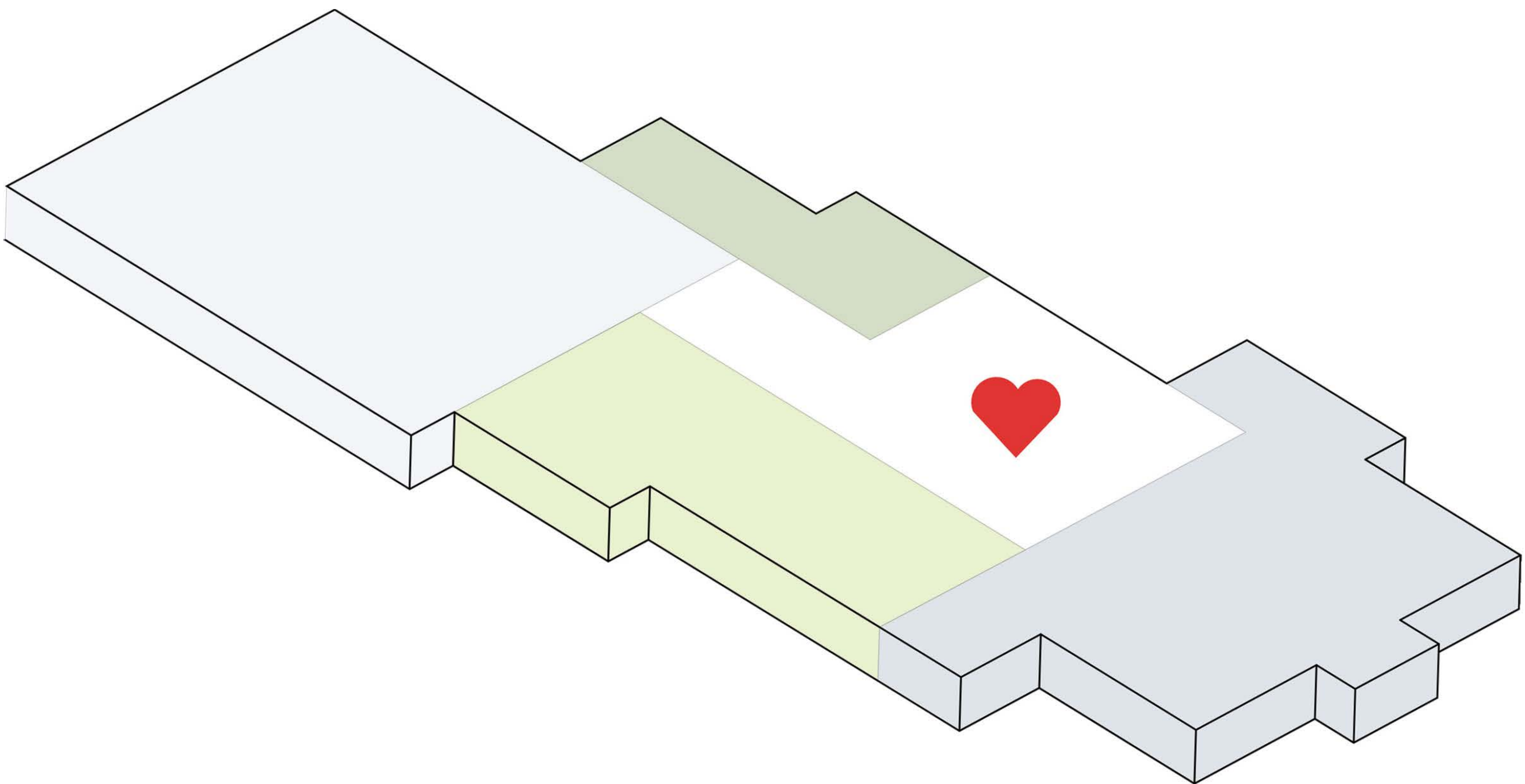

Elke gebruiker heeft een eigen plek rondom het centrale hart

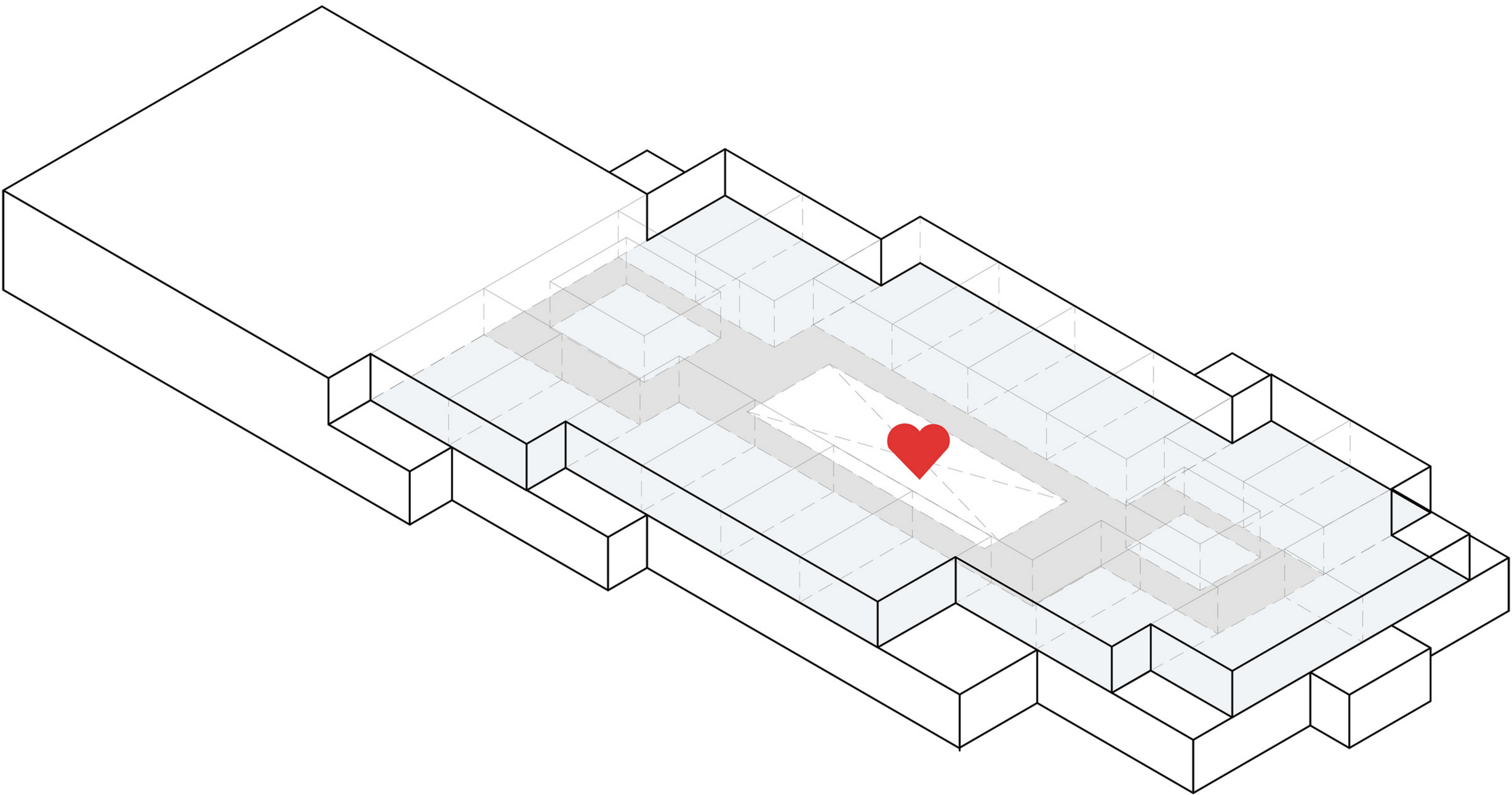

Om het centrale hart heen ligt een ring met leerpleinen en lokalen

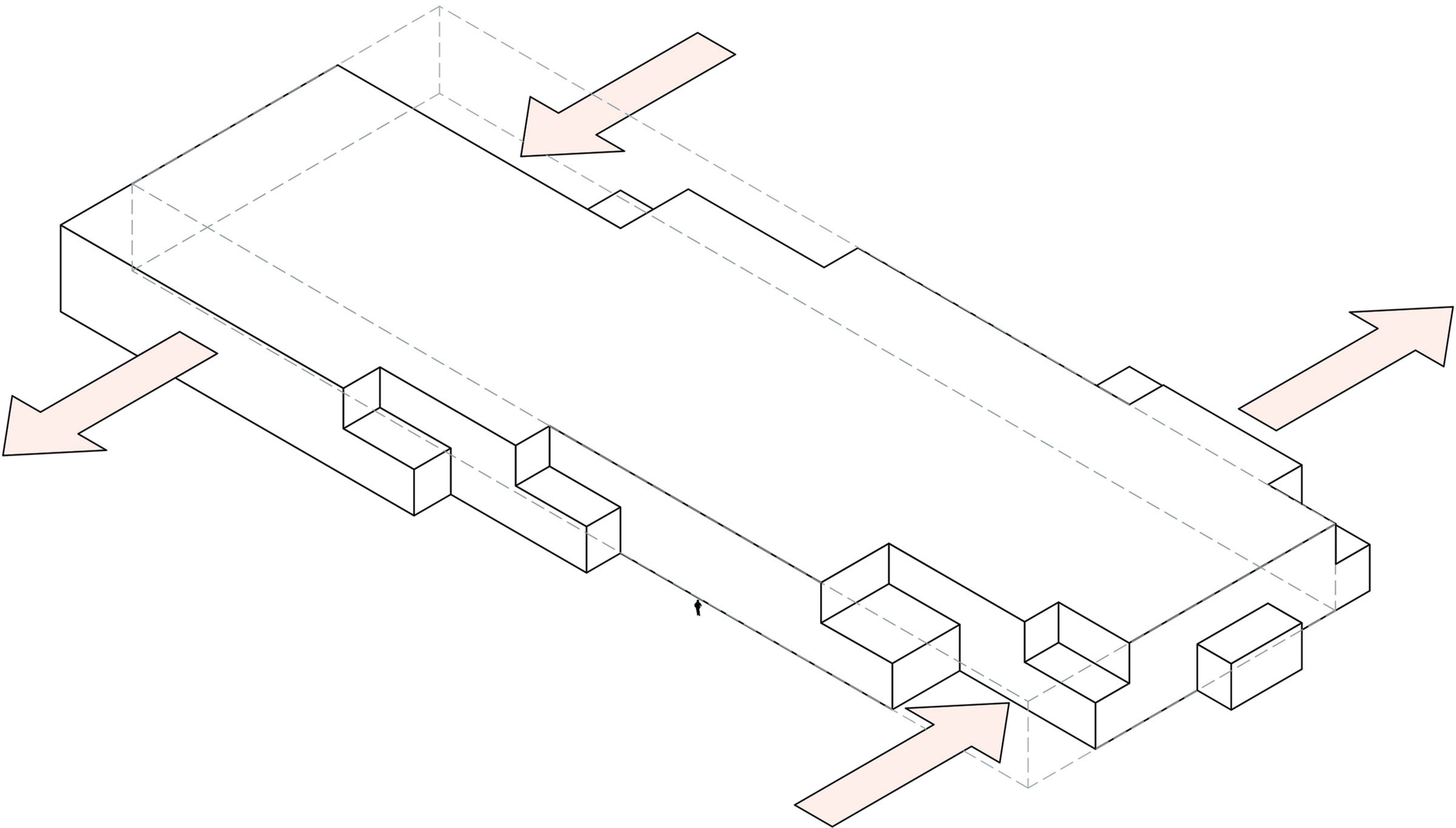

Het vertrapte bouwvolume sluit goed aan op het belevingsniveau van een kind

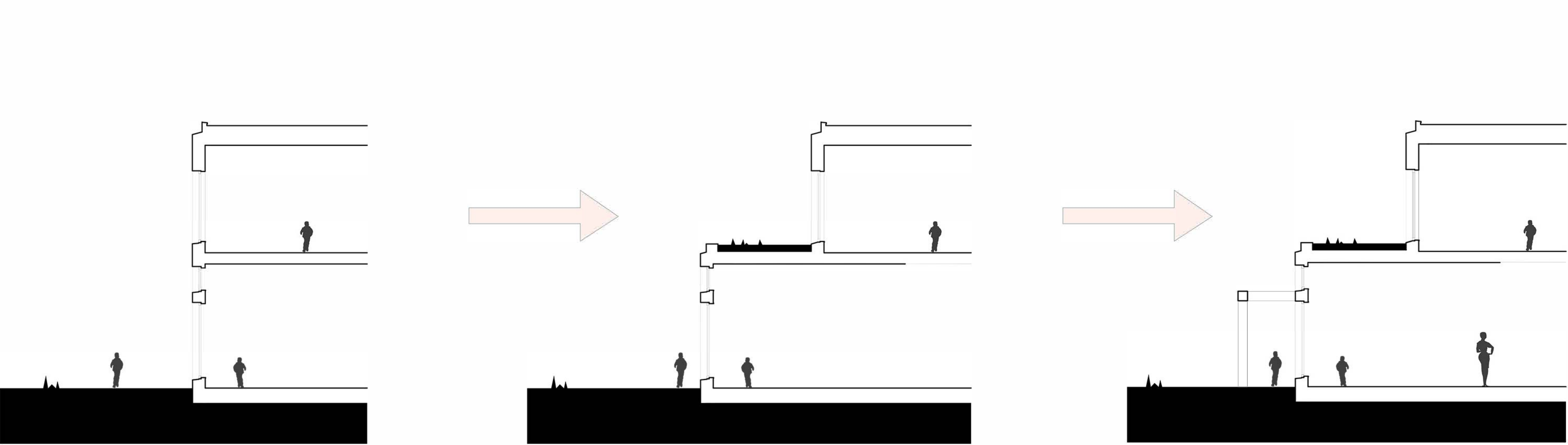

Het schoolgebouw is opgedeeld naar de schaal van het kind

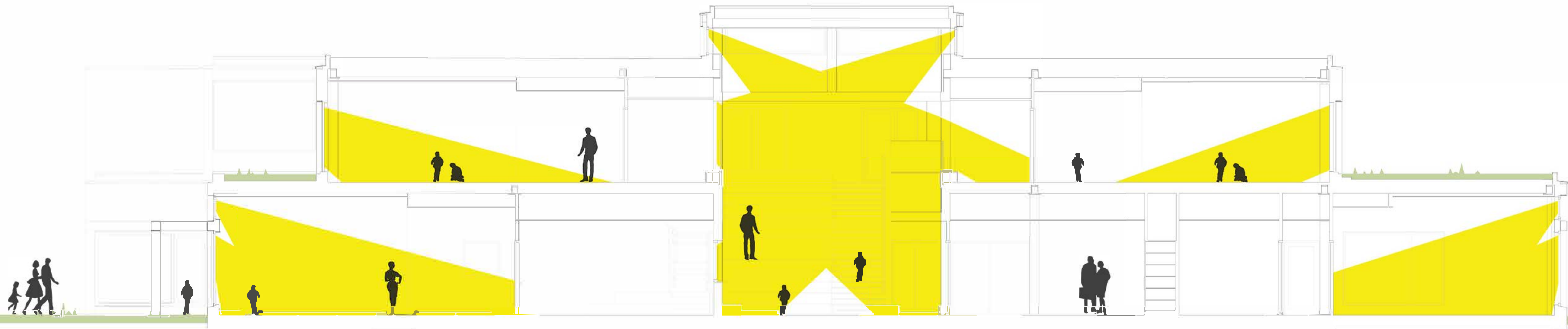

Hoog geplaatste ramen en een verhoging op het dak zorgen voor daglicht diep in het gebouw